

KARLOVAČKA ŽUPANIJA  
PROSTORNI PLAN UREĐENJA  
OPĆINE RAKOVICA  
ELABORAT PROČIŠĆENOG TEKSTA ODREDBI ZA PROVEDBU  
I GRAFIČKOG DIJELA PPUO-a

INFRASTRUKTURNI SUSTAVI I MREŽE

Kartografski prikaz br. 2.2

1:25.000

- TERITORIJALNE I STATISTIČKE GRANICE
- GRANICA OBLIJAVATA PPUO RAKOVICA / GRANICA OPĆINE RAKOVICA
  - GRANICA NASELJA
- ENERGETIKA
- ELEKTROOPSKRIBNA MREŽA
- DALEKOVOD 400 kV - planirani
  - DALEKOVOD 110 kV - planirani
  - DALEKOVOD 10 kV
  - DALEKOVOD 10 (20) kV - PLANIRANI
  - TS 10/04 kV
  - TS 10(20)/04 kV - PLANIRANA
  - MOGUĆA LOKACIJA ZA VJETROELEKTRANU / VJETROPARK
- PLINOOPSKRIBNA MREŽA
- MJERNO REDUKCIJSKA STANICA
  - MAGISTRALNI PLINOVOD ZA MEDUNARODNI TRANSPORT
  - PODRUČJE RAZVOJA NISKOTLAČNE PLINOOPSKRIBNE MREŽE

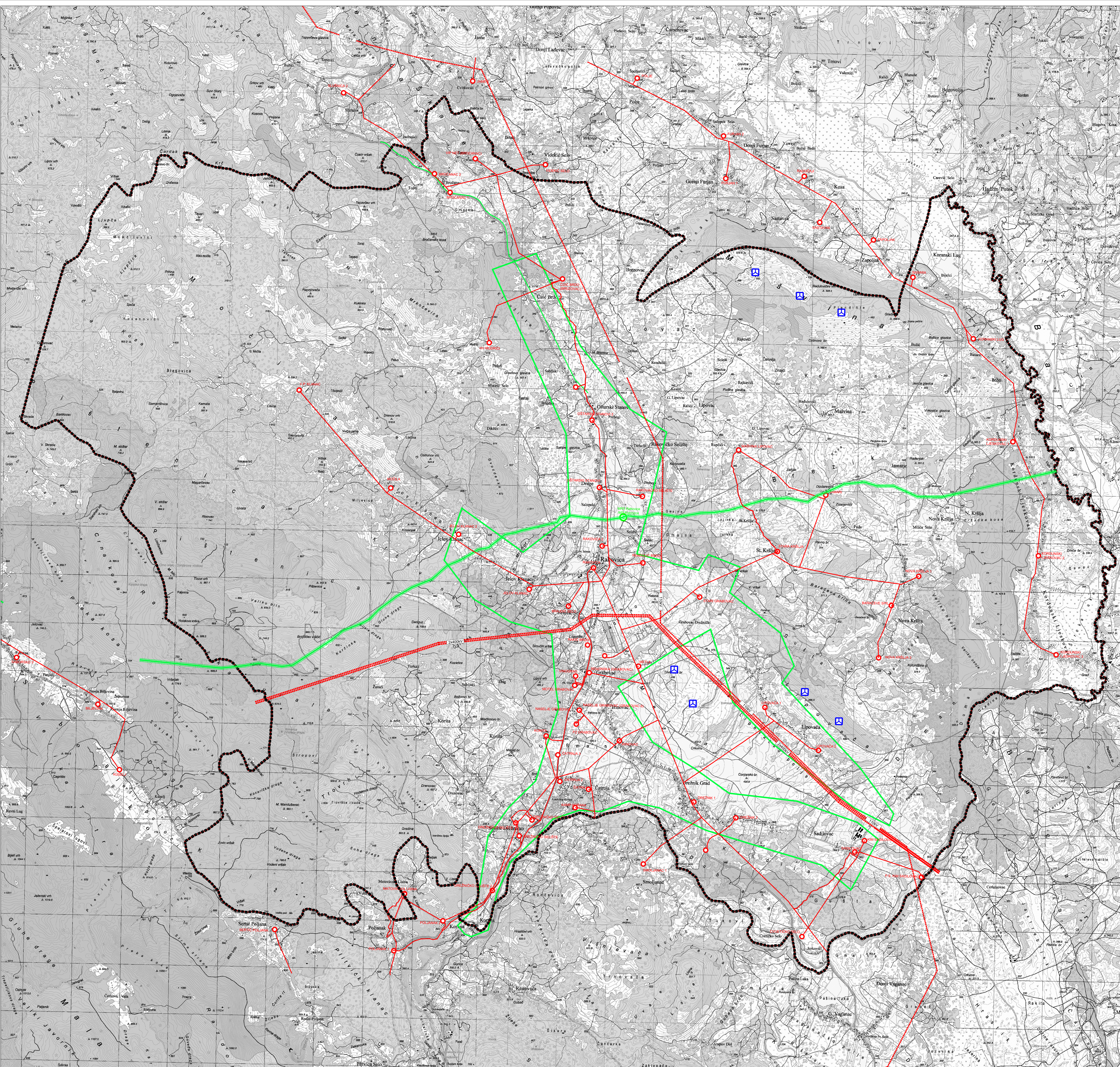

1 ha  
0,25 ha

S  
0 50 100 200 m

Županija: KARLOVAČKA ŽUPANIJA  
Općina/Grad: OPĆINA RAKOVICA

Naziv prostornog plana: PROSTORNI PLANA UREĐENJA OPĆINE RAKOVICA  
ELABORAT PROČIŠĆENOG TEKSTA ODREDBI ZA PROVEDBU I GRAFIČKOG DIJELA PPUO-a  
(Štampani glasnik Općine Rakovica br. 01/15 - godišna izdanja II, 07/17 - godišna izdanja IV, 11/18 - godišna izdanja V, 08/20 - godišna izdanja VI, 04/22 - godišna izdanja VII, 08/22 - godišna izdanja VIII, 08/24 - godišna izdanja IX (08/24))

Naziv kartografskog prikaza:  
INFRASTRUKTURNI SUSTAVI I MREŽE - ELEKTROENERGETSKA I PLINOOPSKRIBNA MREŽA

Broj kartografskog prikaza: 2.2.	Mjerilo kartografskog prikaza: 1:25.000
Odluka predstavničkog tijela o izradi prostornog plana:	Odluka predstavničkog tijela o donošenju Elaboraata: Službeni glasnik Općine Rakovica br. .../24
Javna rasprava (datum objave):	Javni uvid očitih:
Pečat tijela odgovornog za provođenje javne rasprave:	Odgovorna osoba za provođenje javne rasprave:
Pravna osoba/tijelo koje je izradilo Elabarat: ZONA STO d.o.o., Frane Petrica 4, 10000 Zagreb	
Pečat pravne osobe/tijela koje je izradilo Elabarat:	Odgovorna osoba: mr.sc. Ninoslav Dusper, dipl.ing.arh.
Voditeljica izrade Elaboraata: Tamara Mihajlović Pešić, dipl.ing.arh., ov.arh.urb.	
Štampni tim u izradi Elaboraata: Tamara Mihajlović Pešić, dipl.ing.arh. Karlo Ivančić, mag.ing.arh. Katarina Vučković, bacc.ing.aedif. Inna Begović, dipl.ing.arh. Danelela Nagračić, mag.ing.prosp.arh.	
Pečat predstavničkog tijela:	Pečat Odbora za poslovanje i statut:
Istovjetnost ovog prostornog plana s izvornikom ovjerava:	Pečat nadležnog tijela: