



**LEGENDA:**

TERITORIJALNE I STATISTIČKE GRANICE

-  GRANICA NASELJA
-  GRANICA GRAĐEVINSKOG PODRUČJA

RAZVOJ I UREĐENJE POVRŠINA IZVAN NASELJA

POVRŠINE IZVAN NASELJA ZA IZDOJENE NAMJENE (unutar izdvojenih građevinskih područja)

izgrađ. dio neizgrađ. dio



GOSPODARSKA NAMJENA - POSLOVNA



ŠPORTSKO-REKREACIJSKA NAMJENA R1- šport. rekreac. centar

RAZVOJ I UREĐENJE POVRŠINA NASELJA

izgrađ. dio neizgrađ. dio POVRŠINE NASELJA

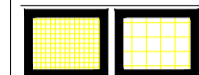

GRAĐEVINSKO PODRUČJE NASELJA

PLANSKE MJERE ZAŠTITE



OBUHVAT OBVEZNE IZRADE UPU



OZNAKA VIII. IZMJENA I DOPUNA PLANA

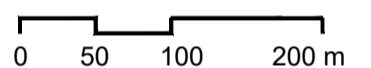
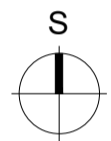
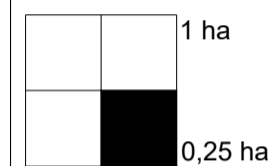

Županija: **KARLOVAČKA ŽUPANIJA**  
Općina/Grad: **OPĆINA RAKOVICA**



Naziv prostornog plana: **VIII. IZMJENE I DOPUNE PROSTORNOG PLANA UREĐENJA OPĆINE RAKOVICA**

Naziv kartografskog prikaza:

**NASELJE RAKOVIČKO SELIŠTE**

Broj kartografskog prikaza: 4.4d.

Mjerilo kartografskog prikaza: 1:5000

Odluka predstavničkog tijela o izradi prostornog plana: "Službeni glasnik Općine Rakovica br. 02/22.

Odluka predstavničkog tijela o donošenju Prostornog plana uređenja: "Službeni glasnik Općine Rakovica br. 08/22.

Javna rasprava (datum objave): Večernji list od 09. prosinca 2022.

Javni uvid održan: od 10. prosinca 2022. do 17. prosinca 2022.  
Javno izlaganje: 14. prosinca 2022.

Pečat tijela odgovornog za provođenje javne rasprave:

Odgovorna osoba za provođenje javne rasprave:

**Ana Grašić, mag.ing.agr.**

Mišljenje Zavoda o usklađenosti ovih Izmjena Plana s Prostornim planom Karlovačke županije u skladu s čl. 107. st. 4. Zakona o prostornom uređenju (NN 153/13, 65/17, 114/18, 39/19 i 98/19): KLASA: 350-01/22-01/12, URBROJ: 2133-86-01/01-22/04, Karlovac, 23.12.2022.

Pravna osoba/tijelo koje je izradilo Elaborat:  
ZONA STO d.o.o., Frane Petrića 4, 10000 Zagreb



Pečat pravne osobe/tijela koje je izradilo Elaborat:

Odgovorna osoba:

**mr.sc. Ninoslav Dusper, dipl.ing.arh.**

Odgovorni voditelj:  
**Tamara Mihinjač Pleše, dipl.ing.arh., ovl.arh.urb.**

Stručni tim u izradi plana:  
Tamara Mihinjač Pleše, dipl.ing.arh.  
Ana Topić, mag.ing.arh. i urb.

Karlo Ivančić, mag.ing.arch.  
Daniela Nagradić, mag.ing.prosp.arch.

Pečat predstavničkog tijela:

Predsjednik predstavničkog tijela:

**Zoran Luketić**

Istovjetnost ovog prostornog plana sa izvornikom ovjerava:

Pečat nadležnog tijela:

(ime, prezime i potpis)