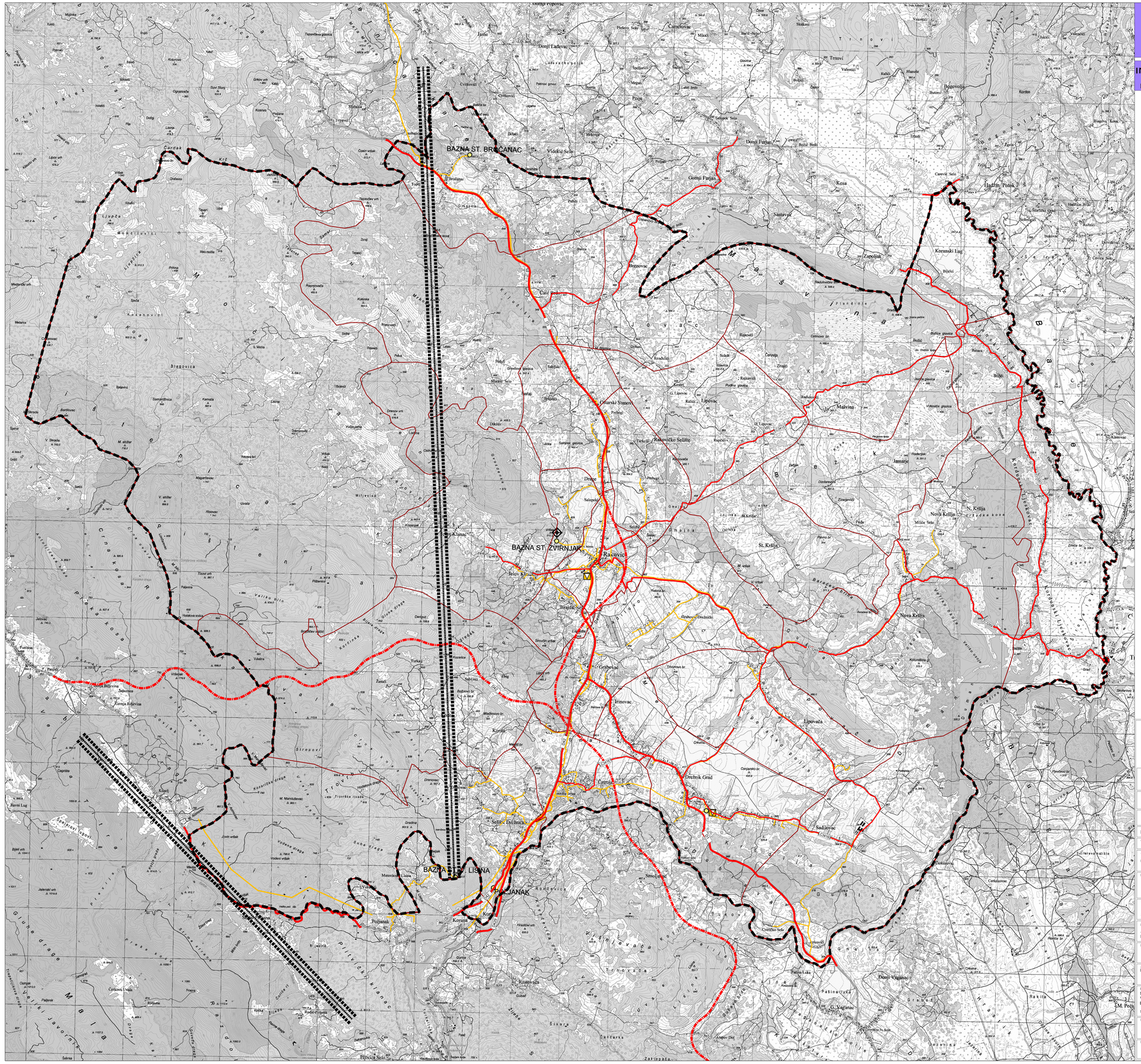
BAZNA ST. BROĆANAC
BAZNA ST. ŽVIRNJAK
BAZNA ST. LISINA
POLJANAK
Rakovica
Donji Ladevac
Gornji Furjan
Donji Furjan
Cerovac
Kosa
Zapoljak
Koranski Lug
Bezovac
Ćuić Bedenica
Otarski Stanovi
Rakovičko Selište
Drežnik
Saletovac
Brajdić
Jelov Klanac
Irinovac
Lipovača
Drežnik Grad
Sadilovac
Nova Kršlja
N. Kršlja
St. Kršlja
Mašvina
Jamarje
Tounjčica
Pojnik
Korita
Kosinj
Ravni Lug
Kuželj
Pećnik Selo
Pašinacuva
Rakija
Đurđevac
Đurđevac Selo
Đurđevac Polje
Đurđevac Brdo
Đurđevac Gorica
Đurđevac Ivanovo Selo
Đurđevac Ivanovo Selo Gorica
Đurđevac Ivanovo Selo Polje
Đurđevac Ivanovo Selo Brdo
Đurđevac Ivanovo Selo Dolje
Đurđevac Ivanovo Selo Ravnice
Đurđevac Ivanovo Selo Ravnice Gorica
Đurđevac Ivanovo Selo Ravnice Polje
Đurđevac Ivanovo Selo Ravnice Brdo
Đurđevac Ivanovo Selo Ravnice Dolje
Đurđevac Ivanovo Selo Ravnice Ravnice
Đurđevac Ivanovo Selo Ravnice Ravnice Gorica
Đurđevac Ivanovo Selo Ravnice Ravnice Polje
Đurđevac Ivanovo Selo Ravnice Ravnice Brdo
Đurđevac Ivanovo Selo Ravnice Ravnice Dolje
Đurđevac Ivanovo Selo Ravnice Ravnice Ravnice
Đurđevac Ivanovo Selo Ravnice Ravnice Ravnice Gorica
Đurđevac Ivanovo Selo Ravnice Ravnice Ravnice Polje
Đurđevac Ivanovo Selo Ravnice Ravnice Ravnice Brdo
Đurđevac Ivanovo Selo Ravnice Ravnice Ravnice Dolje
Đurđevac Ivanovo Selo Ravnice Ravnice Ravnice Ravnice
Đurđevac Ivanovo Selo Ravnice Ravnice Ravnice Ravnice Gorica
Đurđevac Ivanovo Selo Ravnice Ravnice Ravnice Ravnice Polje
Đurđevac Ivanovo Selo Ravnice Ravnice Ravnice Ravnice Brdo
Đurđevac Ivanovo Selo Ravnice Ravnice Ravnice Ravnice Dolje
Đurđevac Ivanovo Selo Ravnice Ravnice Ravnice Ravnice Ravnice
Đurđevac Ivanovo Selo Ravnice Ravnice Ravnice Ravnice Ravnice Gorica
Đurđevac Ivanovo Selo Ravnice Ravnice Ravnice Ravnice Ravnice Polje
Đurđevac Ivanovo Selo Ravnice Ravnice Ravnice Ravnice Ravnice Brdo
Đurđevac Ivanovo Selo Ravnice Ravnice Ravnice Ravnice Ravnice Dolje
Đurđevac Ivanovo Selo Ravnice Ravnice Ravnice Ravnice Ravnice Ravnice
Đurđevac Ivanovo Selo Ravnice Ravnice Ravnice Ravnice Ravnice Ravnice Gorica
Đurđevac Ivanovo Selo Ravnice Ravnice Ravnice Ravnice Ravnice Ravnice Polje
Đurđevac Ivanovo Selo Ravnice Ravnice Ravnice Ravnice Ravnice Ravnice Brdo
Đurđevac Ivanovo Selo Ravnice Ravnice Ravnice Ravnice Ravnice Ravnice Dolje
Đurđevac Ivanovo Selo Ravnice Ravnice Ravnice Ravnice Ravnice Ravnice Ravnice
Đurđevac Ivanovo Selo Ravnice Ravnice Ravnice Ravnice Ravnice Ravnice Ravnice Gorica
Đurđevac Ivanovo Selo Ravnice Ravnice Ravnice Ravnice Ravnice Ravnice Ravnice Polje
Đurđevac Ivanovo Selo Ravnice Ravnice Ravnice Ravnice Ravnice Ravnice Ravnice Brdo
Đurđevac Ivanovo Selo Ravnice Ravnice Ravnice Ravnice Ravnice Ravnice Ravnice Dolje
Đurđevac Ivanovo Selo Ravnice Ravnice Ravnice Ravnice Ravnice Ravnice Ravnice Ravnice
Đurđevac Ivanovo Selo Ravnice Ravnice Ravnice Ravnice Ravnice Ravnice Ravnice Ravnice Gorica
Đurđevac Ivanovo Selo Ravnice Ravnice Ravnice Ravnice Ravnice Ravnice Ravnice Ravnice Polje
Đurđevac Ivanovo Selo Ravnice Ravnice Ravnice Ravnice Ravnice Ravnice Ravnice Ravnice Brdo
Đurđevac Ivanovo Selo Ravnice Ravnice Ravnice Ravnice Ravnice Ravnice Ravnice Ravnice Dolje
Đurđevac Ivanovo Selo Ravnice Ravnice Ravnice Ravnice Ravnice Ravnice Ravnice Ravnice Ravnice
Đurđevac Ivanovo Selo Ravnice Ravnice Ravnice Ravnice Ravnice Ravnice Ravnice Ravnice Ravnice Gorica
Đurđevac Ivanovo Selo Ravnice Ravnice Ravnice Ravnice Ravnice Ravnice Ravnice Ravnice Ravnice Polje
Đurđevac Ivanovo Selo Ravnice Ravnice Ravnice Ravnice Ravnice Ravnice Ravnice Ravnice Ravnice Brdo
Đurđevac Ivanovo Selo Ravnice Ravnice Ravnice Ravnice Ravnice Ravnice Ravnice Ravnice Ravnice Dolje
Đurđevac Ivanovo Selo Ravnice Ravnice Ravnice Ravnice Ravnice Ravnice Ravnice Ravnice Ravnice Ravnice
Đurđevac Ivanovo Selo Ravnice Ravnice Ravnice Ravnice Ravnice Ravnice Ravnice Ravnice Ravnice Ravnice Gorica
Đurđevac Ivanovo Selo Ravnice Ravnice Ravnice Ravnice Ravnice Ravnice Ravnice Ravnice Ravnice Ravnice Polje
Đurđevac Ivanovo Selo Ravnice Ravnice Ravnice Ravnice Ravnice Ravnice Ravnice Ravnice Ravnice Ravnice Brdo
Đurđevac Ivanovo Selo Ravnice Ravnice Ravnice Ravnice Ravnice Ravnice Ravnice Ravnice Ravnice Ravnice Dolje
Đurđevac Ivanovo Selo Ravnice Ravnice Ravnice Ravnice Ravnice Ravnice Ravnice Ravnice Ravnice Ravnice Ravnice
Đurđevac Ivanovo Selo Ravnice Ravnice Ravnice Ravnice Ravnice Ravnice Ravnice Ravnice Ravnice Ravnice Ravnice Gorica
Đurđevac Ivanovo Selo Ravnice Ravnice Ravnice Ravnice Ravnice Ravnice Ravnice Ravnice Ravnice Ravnice Ravnice Polje
Đurđevac Ivanovo Selo Ravnice Ravnice Ravnice Ravnice Ravnice Ravnice Ravnice Ravnice Ravnice Ravnice Ravnice Brdo
Đurđevac Ivanovo Selo Ravnice Ravnice Ravnice Ravnice Ravnice Ravnice Ravnice Ravnice Ravnice Ravnice Ravnice Dolje
Đurđevac Ivanovo Selo Ravnice Ravnice Ravnice Ravnice Ravnice Ravnice Ravnice Ravnice Ravnice Ravnice Ravnice Ravnice
Đurđevac Ivanovo Selo Ravnice Ravnice Ravnice Ravnice Ravnice Ravnice Ravnice Ravnice Ravnice Ravnice Ravnice Ravnice Gorica
Đurđevac Ivanovo Selo Ravnice Ravnice Ravnice Ravnice Ravnice Ravnice Ravnice Ravnice Ravnice Ravnice Ravnice Ravnice Polje
Đurđevac Ivanovo Selo Ravnice Ravnice Ravnice Ravnice Ravnice Ravnice Ravnice Ravnice Ravnice Ravnice Ravnice Ravnice Brdo
Đurđevac Ivanovo Selo Ravnice Ravnice Ravnice Ravnice Ravnice Ravnice Ravnice Ravnice Ravnice Ravnice Ravnice Ravnice Dolje
Đurđevac Ivanovo Selo Ravnice Ravnice Ravnice Ravnice Ravnice Ravnice Ravnice Ravnice Ravnice Ravnice Ravnice Ravnice Ravnice
Đurđevac Ivanovo Selo Ravnice Ravnice Ravnice Ravnice Ravnice Ravnice Ravnice Ravnice Ravnice Ravnice Ravnice Ravnice Ravnice Gorica
Đurđevac Ivanovo Selo Ravnice Ravnice Ravnice Ravnice Ravnice Ravnice Ravnice Ravnice Ravnice Ravnice Ravnice Ravnice Ravnice Polje
Đurđevac Ivanovo Selo Ravnice Ravnice Ravnice Ravnice Ravnice Ravnice Ravnice Ravnice Ravnice Ravnice Ravnice Ravnice Ravnice Brdo
Đurđevac Ivanovo Selo Ravnice Ravnice Ravnice Ravnice Ravnice Ravnice Ravnice Ravnice Ravnice Ravnice Ravnice Ravnice Ravnice Dolje
Đurđevac Ivanovo Selo Ravnice Ravnice Ravnice Ravnice Ravnice Ravnice Ravnice Ravnice Ravnice Ravnice Ravnice Ravnice Ravnice Ravnice
Đurđevac Ivanovo Selo Ravnice Ravnice Ravnice Ravnice Ravnice Ravnice Ravnice Ravnice Ravnice Ravnice Ravnice Ravnice Ravnice Ravnice Gorica
Đurđevac Ivanovo Selo Ravnice Ravnice Ravnice Ravnice Ravnice Ravnice Ravnice Ravnice Ravnice Ravnice Ravnice Ravnice Ravnice Ravnice Polje
Đurđevac Ivanovo Selo Ravnice Ravnice Ravnice Ravnice Ravnice Ravnice Ravnice Ravnice Ravnice Ravnice Ravnice Ravnice Ravnice Ravnice Brdo
Đurđevac Ivanovo Selo Ravnice Ravnice Ravnice Ravnice Ravnice Ravnice Ravnice Ravnice Ravnice Ravnice Ravnice Ravnice Ravnice Ravnice Dolje
Đurđevac Ivanovo Selo Ravnice Ravnice Ravnice Ravnice Ravnice Ravnice Ravnice Ravnice Ravnice Ravnice Ravnice Ravnice Ravnice Ravnice Ravnice
Đurđevac Ivanovo Selo Ravnice Ravnice Ravnice Ravnice Ravnice Ravnice Ravnice Ravnice Ravnice Ravnice Ravnice Ravnice Ravnice Ravnice Ravnice Gorica
Đurđevac Ivanovo Selo Ravnice Ravnice Ravnice Ravnice Ravnice Ravnice Ravnice Ravnice Ravnice Ravnice Ravnice Ravnice Ravnice Ravnice Ravnice Polje
Đurđevac Ivanovo Selo Ravnice Ravnice Ravnice Ravnice Ravnice Ravnice Ravnice Ravnice Ravnice Ravnice Ravnice Ravnice Ravnice Ravnice Ravnice Brdo
Đurđevac Ivanovo Selo Ravnice Ravnice Ravnice Ravnice Ravnice Ravnice Ravnice Ravnice Ravnice Ravnice Ravnice Ravnice Ravnice Ravnice Ravnice Dolje
Đurđevac Ivanovo Selo Ravnice Ravnice Ravnice Ravnice Ravnice Ravnice Ravnice Ravnice Ravnice Ravnice Ravnice Ravnice Ravnice Ravnice Ravnice Ravnice
Đurđevac Ivanovo Selo Ravnice Ravnice Ravnice Ravnice Ravnice Ravnice Ravnice Ravnice Ravnice Ravnice Ravnice Ravnice Ravnice Ravnice Ravnice Ravnice Gorica
Đurđevac Ivanovo Selo Ravnice Ravnice Ravnice Ravnice Ravnice Ravnice Ravnice Ravnice Ravnice Ravnice Ravnice Ravnice Ravnice Ravnice Ravnice Ravnice Polje
Đurđevac Ivanovo Selo Ravnice Ravnice Ravnice Ravnice Ravnice Ravnice Ravnice Ravnice Ravnice Ravnice Ravnice Ravnice Ravnice Ravnice Ravnice Ravnice Brdo
Đurđevac Ivanovo Selo Ravnice Ravnice Ravnice Ravnice Ravnice Ravnice Ravnice Ravnice Ravnice Ravnice Ravnice Ravnice Ravnice Ravnice Ravnice Ravnice Dolje
Đurđevac Ivanovo Selo Ravnice Ravnice Ravnice Ravnice Ravnice Ravnice Ravnice Ravnice Ravnice Ravnice Ravnice Ravnice Ravnice Ravnice Ravnice Ravnice Ravnice
Đurđevac Ivanovo Selo Ravnice Ravnice Ravnice Ravnice Ravnice Ravnice Ravnice Ravnice Ravnice Ravnice Ravnice Ravnice Ravnice Ravnice Ravnice Ravnice Ravnice Gorica
Đurđevac Ivanovo Selo Ravnice Ravnice Ravnice Ravnice Ravnice Ravnice Ravnice Ravnice Ravnice Ravnice Ravnice Ravnice Ravnice Ravnice Ravnice Ravnice Ravnice Polje
Đurđevac Ivanovo Selo Ravnice Ravnice Ravnice Ravnice Ravnice Ravnice Ravnice Ravnice Ravnice Ravnice Ravnice Ravnice Ravnice Ravnice Ravnice Ravnice Ravnice Brdo
Đurđevac Ivanovo Selo Ravnice Ravnice Ravnice Ravnice Ravnice Ravnice Ravnice Ravnice Ravnice Ravnice Ravnice Ravnice Ravnice Ravnice Ravnice Ravnice Ravnice Dolje
Đurđevac Ivanovo Selo Ravnice Ravnice Ravnice Ravnice Ravnice Ravnice Ravnice Ravnice Ravnice Ravnice Ravnice Ravnice Ravnice Ravnice Ravnice Ravnice Ravnice Ravnice
Đurđevac Ivanovo Selo Ravnice Ravnice Ravnice Ravnice Ravnice Ravnice Ravnice Ravnice Ravnice Ravnice Ravnice Ravnice Ravnice Ravnice Ravnice Ravnice Ravnice Ravnice Gorica
Đurđevac Ivanovo Selo Ravnice Ravnice Ravnice Ravnice Ravnice Ravnice Ravnice Ravnice Ravnice Ravnice Ravnice Ravnice Ravnice Ravnice Ravnice Ravnice Ravnice Ravnice Polje
Đurđevac Ivanovo Selo Ravnice Ravnice Ravnice Ravnice Ravnice Ravnice Ravnice Ravnice Ravnice Ravnice Ravnice Ravnice Ravnice Ravnice Ravnice Ravnice Ravnice Ravnice Brdo
Đurđevac Ivanovo Selo Ravnice Ravnice Ravnice Ravnice Ravnice Ravnice Ravnice Ravnice Ravnice Ravnice Ravnice Ravnice Ravnice Ravnice Ravnice Ravnice Ravnice Ravnice Dolje
Đurđevac Ivanovo Selo Ravnice Ravnice Ravnice Ravnice Ravnice Ravnice Ravnice Ravnice Ravnice Ravnice Ravnice Ravnice Ravnice Ravnice Ravnice Ravnice Ravnice Ravnice Ravnice
Đurđevac Ivanovo Selo Ravnice Ravnice Ravnice Ravnice Ravnice Ravnice Ravnice Ravnice Ravnice Ravnice Ravnice Ravnice Ravnice Ravnice Ravnice Ravnice Ravnice Ravnice Ravnice Gorica
Đurđevac Ivanovo Selo Ravnice Ravnice Ravnice Ravnice Ravnice Ravnice Ravnice Ravnice Ravnice Ravnice Ravnice Ravnice Ravnice Ravnice Ravnice Ravnice Ravnice Ravnice Ravnice Polje
Đurđevac Ivanovo Selo Ravnice Ravnice Ravnice Ravnice Ravnice Ravnice Ravnice Ravnice Ravnice Ravnice Ravnice Ravnice Ravnice Ravnice Ravnice Ravnice Ravnice Ravnice Ravnice Brdo
Đurđevac Ivanovo Selo Ravnice Ravnice Ravnice Ravnice Ravnice Ravnice Ravnice Ravnice Ravnice Ravnice Ravnice Ravnice Ravnice Ravnice Ravnice Ravnice Ravnice Ravnice Ravnice Dolje
Đurđevac Ivanovo Selo Ravnice